Chamäleon
DIE REISE MEINES LEBENS

SÜDAFRIKA

OUTENIQUA

15 Tage Erlebnis-Reise

Erlebnisberater*in
Christine Leber
+49 30 347996-167
outeniqua@chamaeleon-reisen.de

HIGHLIGHTS

5 Safaris im offenen Geländewagen
Bootsfahrt auf der Lagune von Knysna
Township-Tour in Qolweni
Fußsafari im Krüger-Nationalpark
Konzertprobe mit der Plett Field Band
2 Weinproben in den Winelands

REISEVERLAUF

Von oben rechts bis unten links, dann hat man die wilde und die charmante Seite von Südafrika in einem Rutsch. Wild, das ist die Panorama-Route zum atemberaubenden Blyde-River-Canyon. Wilder der Krüger-Nationalpark. Am wildesten die Big Five im Makalali Game Reserve. Dann der Charme: Garden Route, der ungezähmte Tsitsikamma-Nationalpark, Austern in Knysna, die Traumstrände von Plettenberg Bay, die Wineyards von Stellenbosch. In Kapstadt allerdings geht es wieder richtig zur Sache.

Mpumalanga bedeutet auf siSwati »Ort, an dem die Sonne aufgeht«. Da beginnt nach deinem Flug von **Frankfurt** ❶ nach **Johannesburg** ❷ deine Reise in die Zeit der Gefühle. Auf den Long-Tom-Pass, der wie ein Schnittmusterbogen die blühenden Berge durchzieht, folgt ein verdientes Kaffee-Intermezzo, denn Sabie Valley Coffee ist bekannt für den Anbau herausragender Bohnen, woran eine Tasse feinsten Arabicas keinen Zweifel lässt. Auf den kleinen Schwarzen folgt der kleine Weiße: ein »Walk of Fame« durch White River, den beliebten Künstlerort nahe dem Krüger-Nationalpark. Endstation für heute.

Nimm deine Finger zu Hilfe, sonst kommst du mit den Naturwundern der **Panorama Route** ❸ durcheinander: den Daumen für die 56 Meter hohen Mac-Mac-Fälle, den Zeigefinger für God's Window, das Tor zum Himmel, den mittleren Finger für die vergeblichen Versuche des Abenteurers Tom Bourke, in den Luck Potholes Goldklumpen zu finden, und den Ringfinger für das Beste zum Schluss, den 800 Meter tiefen Blyde-River-Canyon. Bleibt noch der kleine. Auf den musst du gut aufpassen, damit beginnst du, die Big Five zu zählen, sobald wir im Herzen des Krügerparks das **Nationalpark-Camp Pretoriuskop** betreten haben.

Das **Nationalpark-Camp Satara** , unser heutiges Ziel, gilt als Katzencamp im **Krüger-Nationalpark** ❹. Also mach dich darauf gefasst, dass dir unsere Ganztagessafari Löwen und Leoparden vor die Kamera treiben wird. Neben Gnus, Zebras, Elefanten, Nashörnern, Büffeln und den übrigen Verdächtigen natürlich. Alle gesehen?

Wahrscheinlich weißt du es sowieso, dass Löwen gern faul in der Sonne liegen. Warum nicht ihrem Beispiel folgen? Im **Makalali Game Reserve** ❺ ❻ kannst du zwei Tage lang die Balance zwischen aufregenden Safaris und genussvoller Trägheit halten. Und mit den Big Five aufzustehen, um nach getaner »Arbeit« zum Frühstück zurückzukehren, sollte selbst für Morgenmuffel kein Problem sein, denn am Pool der luxuriösen **Makalali River Lodge** ist immer ein Siestaplätzchen frei. So vergehen wechselweise himmlische Stunden zwischen »Jagdfieber« im offenen Geländewagen und entspannt zurückgelehnt auf der Veranda deines Bungalows mit unverbautem Blick in die einzigartige Stimmung der sie umgebenden Buschlandschaft.

Die Morgenstunde ist die spannendste Zeit im Reich der Tiere und die Wahrscheinlichkeit groß, dass der eine oder andere noch unbekannte Müßiggänger unseren Weg kreuzt, wenn wir im Makalali Game Reserve ein weiteres Mal auf die Pirsch gehen. Durch die Limpopo-Region nehmen wir Kurs auf **Pretoria** ❼, und wenn ganze Straßenzüge voll malvenfarbener Jacarandabäume einem botanischen Garten gleichen, sind wir da. Hier, vor den Union Buildings, wurde Nelson Mandela 1994 als erster schwarzer Präsident Südafrikas vereidigt, hier macht der Church Square mit dem Justizpalast der Hauptstadt Südafrikas alle Ehre.

Der modern-kapholländische Stil unseres **Bohemian House** ist die perfekte Überleitung zu unserer Küstenetappe in Richtung Kapstadt. Wir fliegen nach Gqeberha (ehemals Port Elizabeth), in Fahrtrichtung gesehen der Anfang der Garden Route, und was sehen wir? Den Traum einer ungezähmten Landschaft mit grandiosen Steilküsten, endlosen Bilderbuchstränden und malerischen Bergmassiven. Einen Vorgeschmack gibt uns der **Tsitsikamma-Nationalpark** ❽ bei einem mitreißenden Marsch über die Hängebrücke des Storms River. Der zweite Eindruck beschert uns das Gegenteil: die reine Wohltat in der exklusiven **Christiana Lodge** in Plettenberg Bay. Ein Hauch von Luxus. Vollendete Raumgestaltung mit raumhohen Fenstern für grandiose Ausblicke in die Landschaft. Frühstück auf der Terrasse. Ambientepool und vom nahen Indischen Ozean her das verlockende Lied der Brandung. Wohl bekomms!

Knysna ❾ ist der legendäre Ort, wo sich eine riesige Lagune und der Indische Ozean in die Arme fallen. Austern gibts hier zum Dahinschmelzen. Und die Waterfront natürlich, wo das Leben tanzt bei spontanen Auftritten der Straßenbands. Weniger spontan, dafür bühnenreif sind hier die Sonnenuntergänge. Wie im Kino: Bitte rechtzeitig Platz nehmen

und statt Popcorn ein taufrisches Blondes. Für alle, die es weniger herb mögen, ein süffiges Amarula-Destillat. Es steht da noch die Frage im Raum, wie sich das Leben der Schwarzen Bevölkerung seit dem Ende der Rassentrennung entwickelt hat. Antworten bekommen wir bei einer bewegenden Führung durch die **Township Qolweni** in **Plettenberg Bay** ❿. Zuversicht prägt auch unseren Eindruck von der **Field Band Foundation**, die Kindern und Jugendlichen durch gemeinsames Musizieren und Tanzen Selbstwertgefühl und Sozialkompetenz vermittelt. Und siehe da: 100 Prozent der langjährigen Teilnehmerinnen und Teilnehmer schaffen den Schulabschluss.

Somit bleibt eine letzte Frage, die nur in **Oudtshoorn** ⓫ professionell beantwortet werden kann: Wie bekommen wir einen Riesenvogel? Auf sehr interessante Art, wie dir der Zuchtexperte einer Straußenfarm zeigen wird. Darauf ein Gläschen Port aus den Kellern des renommierten Weinguts De Krans.

Hörst du es? Kapstadt ruft. Ein Gläschen zur Einstimmung kann nicht schaden, dazu kommt in **Stellenbosch** ⓬ das Weingut Delheim des Auswanderers Michael Sperling wie gerufen. Als Mitgründer der Wine Route Stellenbosch wusste er genau, warum hier der Wein so vorzüglich gelingt. Aber dann geht es auch gleich zum höchsten der Gefühle: mit der Seilbahn auf den Tafelberg. Das Schönste hast du also schon gesehen, jetzt kommt das Schönste vom Schönsten: die Abenteuerfahrt von **Kapstadt** ⓭ ans Kap der Guten Hoffnung, die Bootsfahrt nach Duiker Island, die T-Bag-Design-Werkstatt der Township-Bewohner, der Table-Mountain-Nationalpark mit dem Gänsehautpanorama vom Cape Point und ein besonderes Abendessen als Dankeschön für die Zeit mit dir oder unser Trostpflaster bis zum Wiedersehen, das entscheidest du bitte selbst.

Eine Stadtrundfahrt durch **Kapstadt** ⓮ für letzte unvergessliche Eindrücke und ein Finale an der Victoria & Alfred Waterfront beim Andenkenshopping oder einem Cocktail in den Nationalfarben Südafrikas, dann startet am Nachmittag dein Flieger zurück nach **Frankfurt** ⓯. So schnell können acht Wochen vergehen, wenn sie nur dick genug aufgetischt sind.

LEISTUNGEN BEI CHAMÄLEON

- Erlebnis-Reise mit höchstens 12 Gästen
- Garantierte Durchführung aller Termine
- Linienflug mit Lufthansa (Tarif T) nach Johannesburg und zurück von Kapstadt, nach Verfügbarkeit
- Inlandsflug von Johannesburg nach Gqeberha (ehemals Port Elizabeth)
- Rail&Fly in der 1. Klasse der Deutschen Bahn zum Flughafen und zurück (https://www.bahnanreise.de/geltungsbereich)
- Reiseminibus mit Klimaanlage
- 12 Übernachtungen in Gästehäusern, Lodges, Hotels und in Nationalpark-Camps innerhalb des Krüger-NP
- Täglich Frühstück, 2 x Mittagessen, 6 x Abendessen
- 2 Weinproben
- 1 Safari im Krüger-NP; 5 Safaris im offenen Geländewagen: 4 im Makalali Game Reserve, 1 im Krüger-NP; 1 Safari zu Fuß im Krüger-NP; 1 Bootsfahrt auf der Lagune von Knysna
- Eindrücke sammeln in der Township Qolweni
- Zuhören bei der Fieldband von Plettenberg Bay
- Besuch in der T-Bag-Design-Werkstatt
- Nationalparkgebühren und Eintrittsgelder
- 256 m² Regenwald auf deinen Namen
- Deutsch sprechende einheimische Reiseleitung

HINWEISE ZU DEN LEISTUNGEN UND ZUR REISE

- Bei Buchung mit **Anreise in Eigenregie** sind der Linienflug, Rail&Fly und die Flughafentransfers **nicht** in den Leistungen enthalten.
- Falls einzelne der genannten Unterkünfte nicht verfügbar sind, wird eine möglichst gleichwertige Alternative gebucht.
- Länge und Schwierigkeitsgrad der Spaziergänge und Wanderungen können je nach Wetter und Fitness der Gruppe variieren.

- Änderungen im Programmablauf können z.B. aus Witterungsgründen erforderlich sein, um einzelne Programmpunkte an die Umstände vor Ort anzupassen.
- Grundsätzlich fährt deine Reiseleitung den Bus selbst. Besteht die Gruppe aus 8 bis 12 Teilnehmenden, wird in Südafrika gemäß der südafrikanischen Straßenverkehrsordnung ein zusätzliche/r Fahrerin oder Fahrer eingesetzt.
- Auf unseren Erlebnis-Reisen nutzen wir eine Vielzahl unterschiedlicher Transportmittel und Unterkünfte. Wir können dabei keine durchgehende Barrierefreiheit garantieren, so dass unsere Reisen im Allgemeinen nicht für Menschen mit eingeschränkter Mobilität geeignet sind. Wir beraten dich gern zu deinen Bedürfnissen und deinem gewählten Reiseziel.

HINWEISE ZU UNSEREN EMPFEHLUNGEN

- Chamäleon sucht die Aktivitäten nach bestem Wissen und Gewissen aus und bietet dir die Vermittlung als kostenlosen Service an. Die Durchführung der Aktivitäten kann nicht garantiert werden.
- Deine Buchungswünsche teile bitte zum Anfang der Reise deiner Reiseleitung mit. Die Reservierung und Bezahlung der gewünschten Aktivitäten erfolgt vor Ort.
- Die angegebenen Preise entsprechen ohne Aufschlag den Preisen vor Ort. Kurzfristige Preiserhöhungen müssen wir an dich weiterreichen.

ANSCHLUSSPROGRAMME

- Vorfreuen Victoriafälle mit Johannesburg
- Vorfreuen Victoriafälle & Chobe mit Johannesburg
- Vorfreuen Victoriafälle & Hwange mit Johannesburg
- Nachträumen Victoriafälle mit Johannesburg
- Nachträumen Victoriafälle & Chobe mit Johannesburg
- Nachträumen Victoriafälle & Hwange mit Johannesburg
- Nachträumen Mauritius ab Kapstadt
- Nachträumen Mosambik ab Kapstadt

DEIN TAG-FÜR-TAG-PROGRAMM

1. Es geht los! -
Bereit für das Abenteuer Südafrika? Heute startet dein Flieger gen Regenbogenland.

2. Von Johannesburg in die Nähe des Krüger-Nationalparks -
Deine Reiseleitung freut sich auf dich und empfängt dich nach der Landung auf dem Johannesburger Flughafen. Vorbei an weiten Feldern und durch die dicht bewaldete Region der reizvollen Provinz Mpumalanga fährst du bis zu Sabie Valley Coffee in White River, einer kleinen kolonialen Künstlerstadt in der Nähe des Krüger-Nationalparks. Hier genießt du eine Tasse des vollmundigen Arabica-Kaffees und erfährst von Kim oder Tim Buckland persönlich wissenswerte Details über den Anbau und die Verarbeitung der edlen Bohnen. Im Anschluss erreichst du deine erste Unterkunft.

Stille Woning Guesthouse
Das Stille Woning Guesthouse führt Lucille De Villiers mit herzlicher Gastfreundschaft und Liebe zum Detail: Elegante Möbel, ein idyllischer Garten mit Pool und ein Open-air-Boma, wo Lagerfeuer und Sternenhimmel dich schon beim Abendessen in Busch-Stimmung versetzen. Die Unterkunft liegt in White River, nur wenige Kilometer vom Eingang des Krüger-Nationalparks entfernt. Nimm dir Zeit, um in der gemütlichen Lounge mit überdachter Außenveranda zu verweilen, verbringe gesellige Stunden an der Bar und genieße die Nacht in den extragroßen, sehr bequemen Betten.

http://www.stillewoning.co.za/

Die Fahrstrecke umfasst ca. 430 km.

3. Panorama Route und Blyde-River-Canyon -

Heute geht es an die berühmte Panorama Route im Hochland der Provinz Mpumalanga. In der Nähe der Mac-Mac-Fälle lässt du den Reiseminibus stehen und läufst das letzte Stück zu den ca. 56 Meter hohen Zwillingswasserfällen. Am God's Window eröffnet sich dir eine grandiose Aussicht über das weite Lowveld bis hin zum Krüger-Nationalpark, und du wanderst ein kleines Stück durch den immergrünen Regenwald. Anschließend besuchst du die Bourke's Luck Potholes, bizarre zylinderförmige Felslöcher, die die Strudel des Flusses in den Stein gefressen haben. Höhepunkt ist der grandiose Blyde-River-Canyon mit seiner 800 Meter tiefen Schlucht, immerhin der drittgrößte Canyon der Welt. Du spazierst am Westrand entlang und blickst dabei auf die riesigen Bergkuppen der Three Rondavels. Gegen Nachmittag erreichst du das Tiefland, wo das Phabeni-Tor dein Eingang in den berühmtesten Nationalpark Südafrikas ist. Auf rund 20.000 Quadratkilometern bietet der Krüger-Nationalpark nahezu unberührtes Afrika mit einer vielfältigen Pflanzen- und Tierwelt. Während einer ersten Tierbeobachtungsfahrt im Reiseminibus auf dem Weg zu deiner Unterkunft hältst du gemeinsam mit deiner Reiseleitung die Augen auf nach Vertretern der Big Five: Elefant, Nashorn, Büffel, Löwe und Leopard. Durch dichte Buschsavanne und vorbei an den typischen Tamboti-Bäumen fährst du zu deiner Unterkunft.

Nationalpark-Camp Pretoriuskop

Das Nationalpark-Camp Pretoriuskop liegt nur wenige Kilometer vom Numbi-Gate im Südwesten des Krüger-Nationalparks. Es ist umgeben von einer üppig bewachsenen Hügellandschaft, in der sich Antilopen besonders wohlfühlen. Die einfachen, landestypischen Rundhütten mit kleiner Veranda sind großzügig über das Gelände verteilt. Auch die Affen und Perlhühner scheinen sich an jenen farbenfrohen Flammenbäumen und Bougainvilleen zu freuen, die einst von Harry Wolhuter, dem ersten Wildhüter des Parks gepflanzt wurden. Nach einem langen Tag lockt ein Swimmingpool, der teilweise aus Felsstein gebaut wurde und sich wunderbar in die Landschaft integriert.

https://www.krugerpark.co.za/

Frühstück und Abendessen sind inklusive. Heute Abend übst du dich in der Kunst des Braai. Landestypische Fleischspezialitäten wie Lamm-Chops und Boerewors werden unter freiem Sternenhimmel gegrillt.

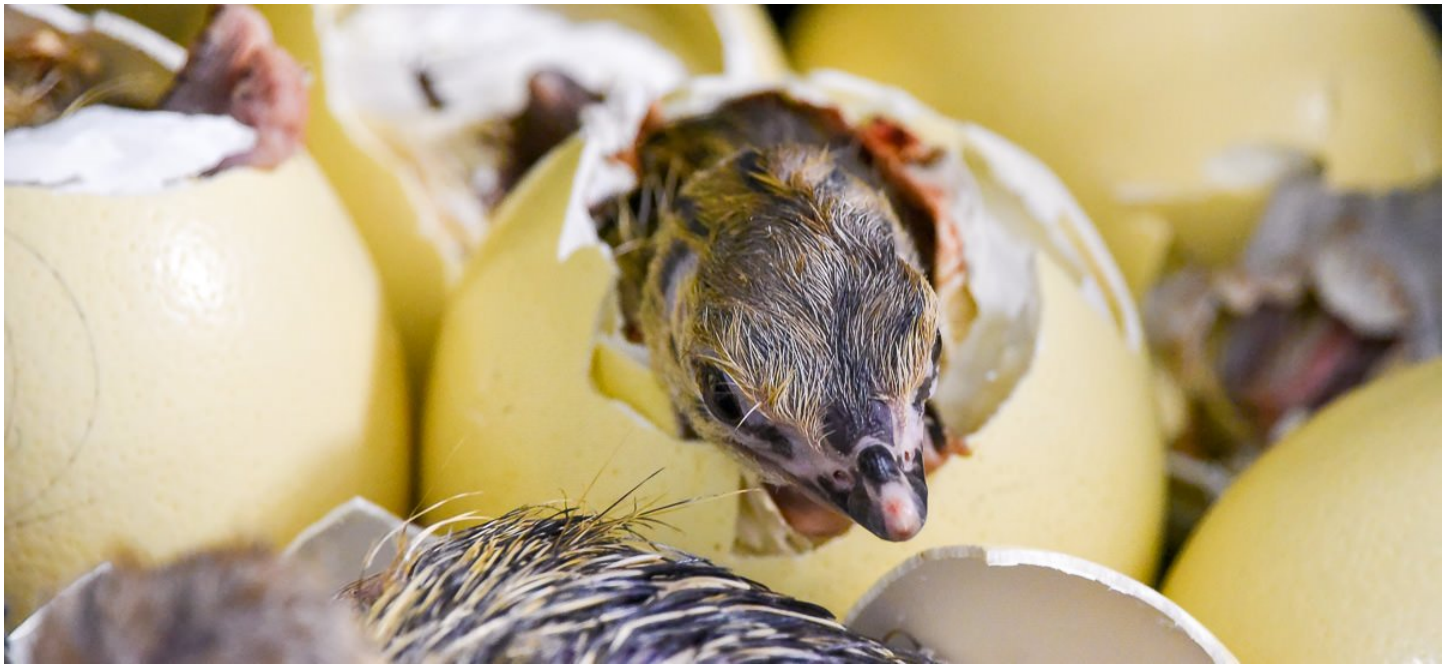

Die Fahrstrecke umfasst ca. 450 km.
Auf sämtliche Safaris im Krüger-Nationalpark musst du deinen Reisepass mitnehmen und auf Verlangen am Parkeingang vorzeigen. Im Krüger-Nationalpark ist nur Kartenzahlung möglich.

4. Auf Pirsch im Krüger-Nationalpark -
»Die Wildnis Südafrikas« ist das Motto des heutigen Tages. Frühmorgens begibst du dich auf eine geführte Fußsafari. Mit zwei Rangerinnen oder Rangern geht es durch den Busch im Krüger-Nationalpark. Die Safari beginnt kurz vor Sonnenaufgang und dauert circa zweieinhalb Stunden. Zurück im Nationalpark-Camp hast du dir dein Frühstück verdient. Anschließend steigst du in einen offenen Geländewagen und streifst gemeinsam mit deiner Reiseleitung und einem englisch sprechenden Safariguide durch die Savanne und das Bergbuschfeld des südlichen Krüger-Nationalparks. Die Pirschfahrt endet nach etwa fünf Stunden am Tshokwane Picknickplatz. Nach einer verdienten Rast setzt du deine Pirschfahrt im Reiseminibus fort und endest in deiner heutigen Unterkunft. Mit etwas Glück begegnen dir neben Antilopen, Gnus, Zebras, Springböcken und Warzenschweinen auch Elefanten, Nashörner, Büffel und Löwen. Vielleicht schleicht sogar ein Leopard durch das Gras.

Nationalpark-Camp Satara

Das Nationalpark-Camp Satara gilt auch als das »Katzencamp« unter den staatlich geführten Camps im Krüger-Nationalpark. Da das fruchtbare Grasland in der Umgebung viele Antilopenherden anzieht, sind hier auch Löwen, Leoparden und Geparden häufig gesehene Gäste. Bevor du dich in einer der landestypischen reetgedeckten Rundhütten zur Ruhe bettest, kannst du auf dem Gelände verschiedene Vogelarten belauschen und beobachten.

https://www.krugerpark.co.za/

Dein Frühstück ist im Preis enthalten.
Die Fahrstrecke umfasst ca. 90 km zzgl. der Fahrten im Krüger-Nationalpark.

Für die morgendliche Fußsafari im Krüger-Nationalpark besteht eine Altersbeschränkung von 12-65 Jahren. Wenn du älter als 65 Jahre bist und an dieser Fußsafari teilnehmen möchtest, ist eine schriftliche Bescheinigung über deinen

allgemeinen Gesundheitszustand durch deinen behandelnde Ärztin oder deinen Arzt notwendig. Diese muss in englischer Sprache ausgestellt, von der Ärztin bzw. dem Arzt unterschrieben und gestempelt sowie bei Reiseantritt nicht älter als 25 Tage sein.

Wenn deine Reise bis zu 9 Teilnehmenden hat, bist du mit einem Safariguide sowie deiner Reiseleitung zusammen in einem Geländewagen unterwegs. Bei 10 bis 12 Teilnehmenden werden zwei Geländewagen mit je einer Rangerin bzw. einem Ranger eingesetzt. Deine Reiseleitung fährt dann in einem der beiden Fahrzeuge mit. Da die beiden Geländewagen jedoch hintereinanderfahren und bei Stopps in der Regel nebeneinanderstehen, wirst du den Ausführungen der Reiseleitung im Wesentlichen auch dann folgen können, wenn du in dem anderen Fahrzeug sitzt.

5. Makalali Game Reserve -

Halte erneut Ausschau nach Tieren, wenn du morgens durch die mit unzähligen Dornenbüschen durchzogene Landschaft des Krüger-Nationalparks fährst. Durch das Orpen-Tor verlässt du den Park in Richtung Westen und erreichst die Makalali River Lodge. Am Nachmittag brichst du im offenen Geländewagen zu neuen Buschabenteuern auf, diesmal im 26.000 Hektar großen und zum Greater-Kruger-Nationalpark gehörenden Makalali Game Reserve. Mit einer Wildhüterin und einem Fährtenleser kreuzt du durch den Busch und spürst auch fernab der befahrbaren Wege große und kleine Wildtiere in ihren Verstecken auf.

Makalali River Lodge

In der Makalali River Lodge, gut verborgen im gleichnamigen Reservat am Makutsi-Fluss, erwarten dich drei luxuriöse Safari-Camps mit jeweils sechs Suiten, ein kleiner Pool sowie das Restaurant mit Boma. Die Nacht verbringst du in einer reetgedeckten, landestypisch eingerichteten Suite, die dich fernab der Zivilisation mit Komfort und einer Außendusche verwöhnt. Ein kleiner Steg führt dich zu deinem privaten Aussichtsdeck mit gemütlichen Sitzgelegenheiten und Blick auf das vorbeiziehende Wild. Dein Kamin sorgt für abendliche Behaglichkeit, und vielleicht hörst du in der Nacht das Trompeten von Elefanten, die das Camp durchqueren.

https://www.aha.co.za/makalali-river-lodge/

Die eingeschlossenen Mahlzeiten sind Frühstück, ein spätes Mittag- und das Abendessen.
Die Fahrstrecke umfasst ca. 200 km.

6. Auf Pirsch -
Noch im Morgengrauen wirst du von der Wildhüterin bzw. dem Wildhüter geweckt. Nach einem kleinen Snack kletterst du in den offenen Geländewagen. Gemeinsam gehst du etwa drei Stunden lang auf die Suche nicht nur nach den Big Five, sondern auch nach kleineren Bewohnern wie Buschhase und Schakal, die von der Sonne geweckt auf ersten Streifzügen durch das Reservat unterwegs sind. Stärke dich nach der Rückkehr mit einem reichhaltigen Frühstück. Um die Mittagszeit liegen die Tiere bekanntlich faul im Schatten. Du machst es ihnen in deiner Unterkunft nach. In den späten Nachmittagsstunden bist du erneut per Geländewagen auf einer ca. dreistündigen geführten Safari im Makalali Game Reserve unterwegs. Noch einmal bietet sich die Gelegenheit für einmalige Landschafts- und Tieraufnahmen, bevor die Sonne am Horizont untergeht und dich in deinem Quartier das Abendessen erwartet.

Du übernachtest in derselben Unterkunft wie am Vortag.

Frühstück, Mittag- und Abendessen sind im Preis enthalten.

7. Aus dem Busch ins geschichtsträchtige Pretoria -
Frühmorgens kletterst du erneut in den offenen Geländewagen und genießt auf einer abschließenden ca. dreistündigen Safari im Makalali Game Reserve die wunderbare Atmosphäre bei Sonnenaufgang. Mit etwas Glück spürt die Fährtenleserin oder -leser Löwen auf, die faul in der Morgensonne liegen. Gestärkt durch das Frühstück, geht es quer durch Limpopo, die nördlichste Provinz Südafrikas, und über Tzaneen und Polokwane erreichst du am Nachmittag die Provinz Gauteng und später Pretoria, auch bekannt als »Stadt der Jakarandas«. Die subtropischen Bäume entlang der Alleen tauchen die Hauptstadt besonders in den südafrikanischen Frühlingsmonaten in ein purpurfarbenes Meer. Auf einer kurzen Erkundungstour siehst du unter anderem die Union Buildings, wo Nelson Mandela 1994 als erster schwarzer Präsident Südafrikas vereidigt wurde.

Bohemian House
Das Bohemian House, ein Herrenhaus im modernen kapholländischen Stil, liegt in Pretorias ruhigem Stadtteil Waterkloof Ridge. In der eleganten Unterkunft mit lediglich zehn individuell gestalteten Zimmern kannst du im Garten des Innenhofs die Seele oder am Swimmingpool die Beine im kühlen Nass baumeln lassen. Die Terrasse lädt zu einer Tasse Kaffee oder Tee mit einer im Hotel zubereiteten süßen Köstlichkeit ein. Und im hoteleigenen Spa kannst du dich mit Massagen und anderen Wellness-Anwendungen verwöhnen lassen.

https://www.bohemianhouse.co.za/

Das Frühstück ist im Preis enthalten.
Die Fahrstrecke umfasst ca. 430 km.

8. **Flug von Johannesburg nach Gqeberha und Fahrt entlang der Garden Route bis nach Plettenberg Bay -**

Am Vormittag fliegst du von Johannesburg nach Gqeberha (ehemals Port Elizabeth), sodass du gegen Mittag im Tsitsikamma-Nationalpark eintriffst. Der Tsitsikamma ist einer der letzten noch nahezu unberührten Urwälder Südafrikas mit großen Beständen an Gelbholzbäumen, riesigen Farnen und seltenen Orchideen. Hier unternimmst du eine ca. anderthalbstündige Wanderung an der grandiosen Steilküste. Von einer Hängebrücke hast du einen fantastischen Blick in die spektakuläre Schlucht des Storms River. Am Nachmittag begrüßt dich Plettenberg Bay mit seinen schönen Sandstränden.

Christiana Lodge
Die Christiana Lodge in einem ruhigen Stadtteil von Plettenberg Bay wird von Christa Joubert mit viel Aufmerksamkeit und Begeisterung geführt. Meeresrauschen und Meeresduft gehören zur Standard-Ausstattung, zum Strand spazierst du nämlich in wenigen Minuten. Vom Balkon deines hell und freundlich eingerichteten Zimmers blickst du auf die Wetlands des Robberg-Naturschutzparks oder den Ozean. Offene Räume, herzliche Mitarbeiterinnen und Mitarbeiter und ein schöner Pool im Garten werden es dir leicht machen, richtig schön zu entspannen. Und das Frühstück genießt du, so du möchtest, bei besten Aussichten auf der Terrasse.

https://www.christianalodge.com/

Das Frühstück und das Abendessen sind im Preis eingeschlossen. Abends wird für dich ein köstliches Fischbraai zubereitet.
Die Fahrstrecke umfasst ca. 360 km.
Ob du die Wanderung im Tsitsikamma-Nationalpark heute oder am Folgetag unternimmst, entscheidest du gemeinsam mit deiner Reiseleitung vor Ort.

9. Malerisches Plettenberg Bay -

Der Vormittag steht zu deiner freien Verfügung, wahlweise zum Bummeln in der Ortschaft oder am Strand der paradiesischen Bucht von Plettenberg Bay. Auf einem Rundgang am Nachmittag durch die Township Qolweni begleitet dich neben deiner Reiseleitung ein lokaler Guide, der dir Einblicke in das alltägliche Leben in einer Township vermittelt. Du besuchst auch die Siyakula crèche, eine Vorschule mit angeschlossenem Kindergarten, und hast Gelegenheit, mit den quirligen Kleinen zu singen. Die Chamäleon Stiftung unterstützt Siyakula seit vielen Jahren, unter anderem durch Aufwandsentschädigungen für die Lehrer*innen und Kindergärtner*innen sowie die Grundversorgung mit Nahrungsmitteln, Strom sowie Gas, aber auch durch die Bereitstellung von Bastelmaterialien. Dann heißt es Ohren auf, denn du lauschst einer Probe der örtlichen Fieldband. Das internationale Projekt der Field Band Foundation vermittelt Kindern und Jugendlichen durch Spaß am gemeinsamen Musizieren und Tanzen wichtige Aspekte des Lebens wie Selbstwertgefühl, Respekt, Toleranz und Verlässlichkeit anderen gegenüber. Die Nebeneffekte sprechen für sich: Alle langjährigen Teilnehmenden schaffen ihren Schulabschluss, keiner ist HIV-positiv, und es gibt keine ungewollten Schwangerschaften mehr.

Du übernachtest in derselben Unterkunft wie am Vortag.

Das Frühstück ist heute inklusive.
Die Fieldband probt in der Regel nach Schulschluss, sodass der Programmablauf an die Unterrichtszeit am Besuchstag angepasst wird. Sofern eine Umstellung des Programms erforderlich ist, stimmt deine Reiseleitung die Änderung mit dir vor Ort ab. Fällt der Besuch auf ein Wochenende oder Feiertag, kann er leider nicht stattfinden. An diesen Tagen freuen sich die talentierten Sängerinnen und Sänger des Qolweni Gospel Choirs unter der Leitung von Hazel Mbanguta auf ihren exklusiven Auftritt in deiner Unterkunft in Plettenberg Bay.

Du kannst nicht genug bekommen? Unsere zusätzlichen Empfehlungen:
Im Zeitraum vom 1. Juli bis zum 30. November legen wir dir die **Walbeobachtungsfahrt** »Close Encounter« ans Herz. Am Vormittag kannst du auf der zweistündigen Bootsfahrt mit hoher Wahrscheinlichkeit Wale aus einer Entfernung von bis zu 50 Metern beobachten. Allerdings gibt es keine Garantie für die Sichtung der Tiere. Der Preis beträgt 970 ZAR pro Person. Die Durchführung ist wetterabhängig.
Im Zeitraum vom 1. Dezember bis zum 30. Juni besteht vormittags die Möglichkeit, an der **Meerestierbeobachtungsfahrt** »Marine Encounter« teilzunehmen. Da Wale in dieser Jahreszeit eher selten zu sehen sind, richtet sich das Augenmerk während der zweistündigen Bootsfahrt auf andere Meeresbewohner wie z.B. Delfine, Haie und Seerobben. Allerdings gibt es keine Garantie für die Sichtung der Tiere. Der Preis beträgt 650 ZAR pro Person. Die Durchführung ist wetterabhängig.

10. Von Plettenberg Bay entlang der Garden Route nach Oudtshoorn -
Entdecke am Morgen auf dem Harkerville Forest Flora Trail die Schönheit der Garden Route und ihre üppige Waldlandschaft. Während eines gemütlichen Spaziergangs wirst du bemerkenswerte Pflanzenarten wie zum Beispiel Kap- und Gelbholzbäume entdecken. Im Anschluss geht es weiter nach Knysna, einem der bekanntesten Orte auf der Garden Route. Vom Aussichtspunkt Eastern Head hast du einen tollen Panoramablick auf die Lagune und deren Mündung in den Indischen Ozean. Und dann heißt es Perspektive wechseln: Mit einem Boot fährst du durch die atemberaubende Lagune, die sich zwischen zwei hohen Sandsteinklippen - dem Eastern Head und Western Head - öffnet. Bummle an der stimmungsvollen Waterfront mit ihren vielen kleinen Shops. Nachmittags geht es über George und durch die spektakuläre Landschaft der Outeniqua-Berge in die Halbwüste der Kleinen Karoo nach Oudtshoorn, Südafrikas Hochburg der Straußenzucht.

La Plume Guesthouse

Im La Plume Boutique Guesthouse bereiten Karin und Bartel Du Toit jedem Gast einen herzlichen Empfang. Die Unterkunft liegt in Oudtshoorn und wurde 1902 im viktorianischen Kolonialstil errichtet. Sie ist Teil der Farm La Plume, die von Bartels Großvater gekauft wurde und noch heute mit Straußen, Rindern, Alfalfa und Wein bewirtschaftet wird – Bartel zeigt dir das auch gern genau. Die geräumigen Zimmer hat Karin liebevoll mit antiken Möbeln eingerichtet, die freistehenden Wannen in den Badezimmern eignen sich hervorragend für eine entspannte Pause.

https://www.laplume.co.za/

Das Frühstück ist im Preis enthalten, ebenso ein traditionelles Karoo-Abendessen mit zartem Straußenfleisch.
Die Fahrstrecke umfasst ca. 170 km.

11. Straußenfarm und Portwein -
Wie schwer ist eigentlich ein Straußenei? Gemeinsam mit Bartel, einem Experten auf dem Gebiet der professionellen Straußenzucht, besuchst du eine Straußenfarm. Dort erklärt er dir anhand prächtiger Exemplare die Zucht dieser Riesenvögel und gewährt dir Einblicke in den Arbeitsalltag auf einer solchen Farm. Durch die Halbwüste der Kleinen Karoo folgst du der berühmten Route 62. In Calitzdorp bist du zu Gast im familiengeführten Weingut De Krans, das sich auf die Herstellung eines renommierten Portweins spezialisiert hat. Nach einer kleinen Verköstigung des pinken, lieblichen und in Südafrika einzigartigen edlen Tropfens fährst du zu deiner nächsten Unterkunft. Auf der Route 62 und vorbei an ausgedehnten Weinfeldern sowie namhaften Weingütern fährst du bis nach Stellenbosch, einem malerischen Ort nicht weit von Kapstadt und Heimat der größten südafrikanischen Weingenossenschaft.

Knorhoek Country House
Das Knorhoek Country House liegt etwas außerhalb von Stellenbosch am Fuße der Simonsberge. Knorhoek befindet sich auf dem Gelände einer 200 Hektar großen Weinfarm. Neben einem grünen Garten mit Swimmingpool gibt es zehn geschmackvoll eingerichtete Zimmer mit kleinem Patio. Auf dem Anwesen kannst du schöne Spaziergänge durch die Weinberge oder Vogelbeobachtungen unternehmen. Das freundliche Team um Brighton Kautale kredenzt dir gerne diverse Weine aus der hauseigenen Herstellung.

https://knorhoek.co.za/wine-farm-accommodation/

Frühstück und Weinprobe sind inkludiert.
Die Fahrstrecke umfasst ca. 390 km.

12. Durch die Weinbaugebiete zum Tafelberg -
Welche Aufgaben hat eine Winzerin oder ein Winzer überhaupt? Bei einer Führung über das Weingut Knorhoek erfährst du einiges über dessen traditionsreiche Geschichte, über den in dieser Region zum Weinanbau hervorragend geeigneten Boden und über die Winzerinnen und Winzer selbst, die ihrer Arbeit mit Leidenschaft nachgehen. Zum Abschluss des Rundgangs wird dir eine Probe hiesiger Weine kredenzt. Anschließend fährst du weiter in Richtung Westen und triffst zur Mittagszeit in Kapstadt ein. Wenn es das Wetter erlaubt, fährst du heute mit der rundum verglasten Seilbahn auf den 1.286 Meter hohen Tafelberg. Von hier oben hast du einen großartigen Blick auf die Metropole, Robben Island und unzählige Strände.

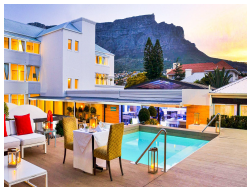

The Cape Milner
The Cape Milner Boutique Hotel liegt am Fuße des Tafelbergs im altehrwürdigen Stadtteil Tamboerskloof, heutzutage einer der angesagten Bezirke von Kapstadt. Das umwerfend freundliche Personal führt dich in die modern und stilvoll eingerichteten Zimmer. Von der Terrassen-Oase mit erfrischendem Swimmingpool genießt du Tag und Nacht einen herrlichen Blick auf das Wahrzeichen der Stadt. Ganz in der Nähe finden sich neben vielen guten Restaurants und Bars auch Einkaufsmöglichkeiten sowie das Two Oceans Aquarium und das Museum Heart of Cape Town.

https://capemilner.com/

Das Frühstück und die Weinprobe sind im Preis inbegriffen.
Die Fahrstrecke umfasst ca. 60 km.

Die jährlichen Wartungsarbeiten an der Tafelberg-Seilbahn erfolgen üblicherweise von Mitte Juli bis Mitte August. Daher entfällt in diesem Zeitraum der Ausflug auf den Tafelberg. Stattdessen fährst du auf den benachbarten Signal Hill, von dem du eine fantastische Aussicht über Kapstadt und auf den Tafelberg haben wirst. Da die Wartungsarbeiten wetterabhängig sind, verschieben bzw. verlängern sie sich möglicherweise um einige Tage.
Alternativ zu Knorhoek können der Rundgang sowie die Weinprobe auf einem anderen Weingut stattfinden.

13. Einmal rund ums Kap der Guten Hoffnung -
Auf der kurvenreichen Küstenstraße mit immer wieder neuen Ausblicken auf Buchten und den Atlantik führt dich dein heutiger Tagesausflug nach Hout Bay, in ein idyllisches Fischerstädtchen. Während einer halbstündigen Bootsfahrt nach Duiker Island beobachtest du die berühmten Kap-Seerobben. Bei T-Bag Designs freuen sich Avuyile and Sandiseka darauf, dir einen Einblick in dieses einzigartige Projekt zu geben, in dem Einheimische aus den Townships recycelte Teebeutel mit Mustern versehen und mit diesen dann unter anderem Glückwunschkarten, Notizbücher und Taschen verzieren. Über den kurvigen Chapman's Peak Drive und vorbei an Noordhoek mit einem der längsten, breitesten und schönsten Strände am Kap geht es weiter. Am Cape of Good Hope Nature Reserve gelangst du entweder mit der restaurierten Zahnradbahn oder in ein bis zwei Stunden zu Fuß zum Cape Point. Egal wofür du dich entscheidest, die spektakuläre Aussicht auf die zerklüftete Meeresküste garantiert tolle Fotomotive. Auf der Rückfahrt spazierst du in der Nähe von Simon's Town am Boulders Beach zu einer Pinguinkolonie und hältst Ausschau nach den possierlichen Tieren.

Du übernachtest in derselben Unterkunft wie am Vortag.

Frühstück und Abendessen sind inklusive. Zum Abschied erlebst du im Gold Restaurant eine Genuss-Safari durch den afrikanischen Kontinent, umrahmt von traditionellen Gesängen.
Die Fahrstrecke umfasst ca. 150 km.

14. Abschied von Südafrika -
An deinem letzten Tag in Kapstadt erkundest du die Innenstadt der Metropole mit dem farbenfrohen Kap-Malaienviertel und schlenderst durch den Company's Garden. Nutze den Abstecher zur Victoria & Alfred Waterfront zum Einkaufen letzter Souvenirs. Anschließend fährt deine Reiseleitung dich zum Flughafen von Kapstadt, wo du den Rückflug nach Hause antrittst.

Das Frühstück ist heute inkludiert.
Die Fahrstrecke umfasst ca. 30 km.

15. Wieder daheim -

Nach der Landung trittst du mit vielen Erinnerungen die Weiterreise in deinen Heimatort an.

ZUR REISE

https://www.chamaeleon-reisen.de/Afrika/Suedafrika/Outeniqua-ALL

Chamäleon

DIE REISE MEINES LEBENS

Änderungen und Irrtümer vorbehalten / Stand: 19.05.2024
Reiseveranstalter: Chamäleon Reisen GmbH, Pannwitzstraße 5, 13403 Berlin